

05 Dag-til-dag-kalenderen

- Dag-til-dag-kalender
- Borgerkalender
- Hvordan laves ændringer

Hands-on:

- Planlæg i morgen

FORHOLDET MELLEM GRUNDPLANEN OG DAG-TIL-DAG KALENDEREN

Arbejdsformen Dag-til-Dag kalender

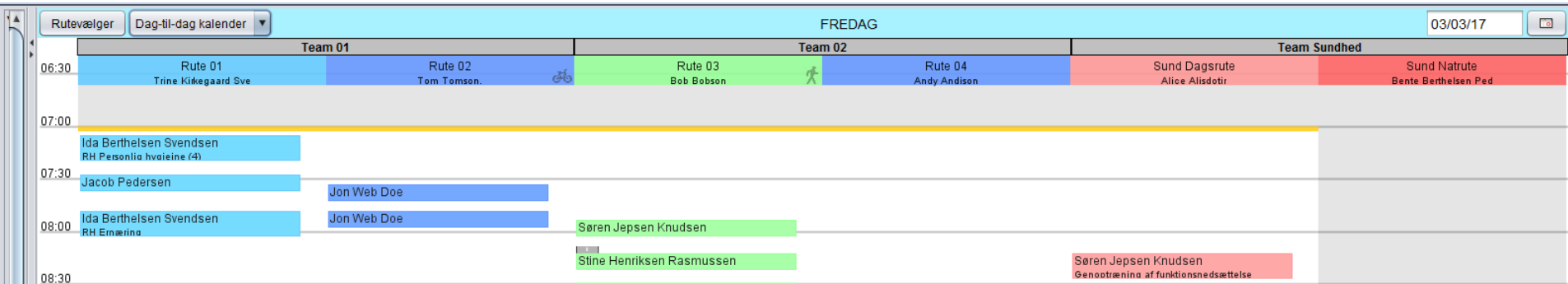

- Blå bjælke
- Det er her du laver ændringer for den enkelte dag og planlægger ift. sygdom og ferie etc.
- Viser hvordan en konkret dag ser ud indtil videre
= hvad grundplanen viser, hvis der ikke er lavet ændringer

At overføre besøg

- Den køreliste, der kommer ud på medarbejdernes tablets, er de besøg der er **overført** til Dag-til-Dag kalenderen.
- At overføre = besøget slipper grundplanen. Det vil sige, at du kan lave ændringer på det enkelte besøg uden at det påvirker grundplanen
- (... og bare rolig, **alle** besøg fra grundplanen bliver overført til Dag-til-Dag kalenderen)

Der er to måder at overføre på:

- **manuelt**
- **automatisk**

MANUELT

Man kan overføre manuelt til Dag-til-Dag kalenderen på to måder:

- Højreklikke på et rulbesøg og trykke på "overfør til kalender"
- Flytte på et rulbesøg i Dag-til-Dag kalenderen

→ så bliver det overført og bliver til det vi kalder et **kalenderbesøg**

AUTOMATISK

- En rutes **rulbesøg overføres automatisk** til dag-til-dag-kalenderen (hvis ikke de allerede er manuelt overført)
- Det sker en halv time før rutens aktive tidsrum begynder

- **Der findes altså to slags besøg i CuraPlan:**
 - Grundplansbesøg: (rulbesøg) der ikke er flyttet eller overført
 - Kalenderbesøg: flyttet eller overført
- Begge slags besøg kan ses i Dag-til-Dag kalenderen

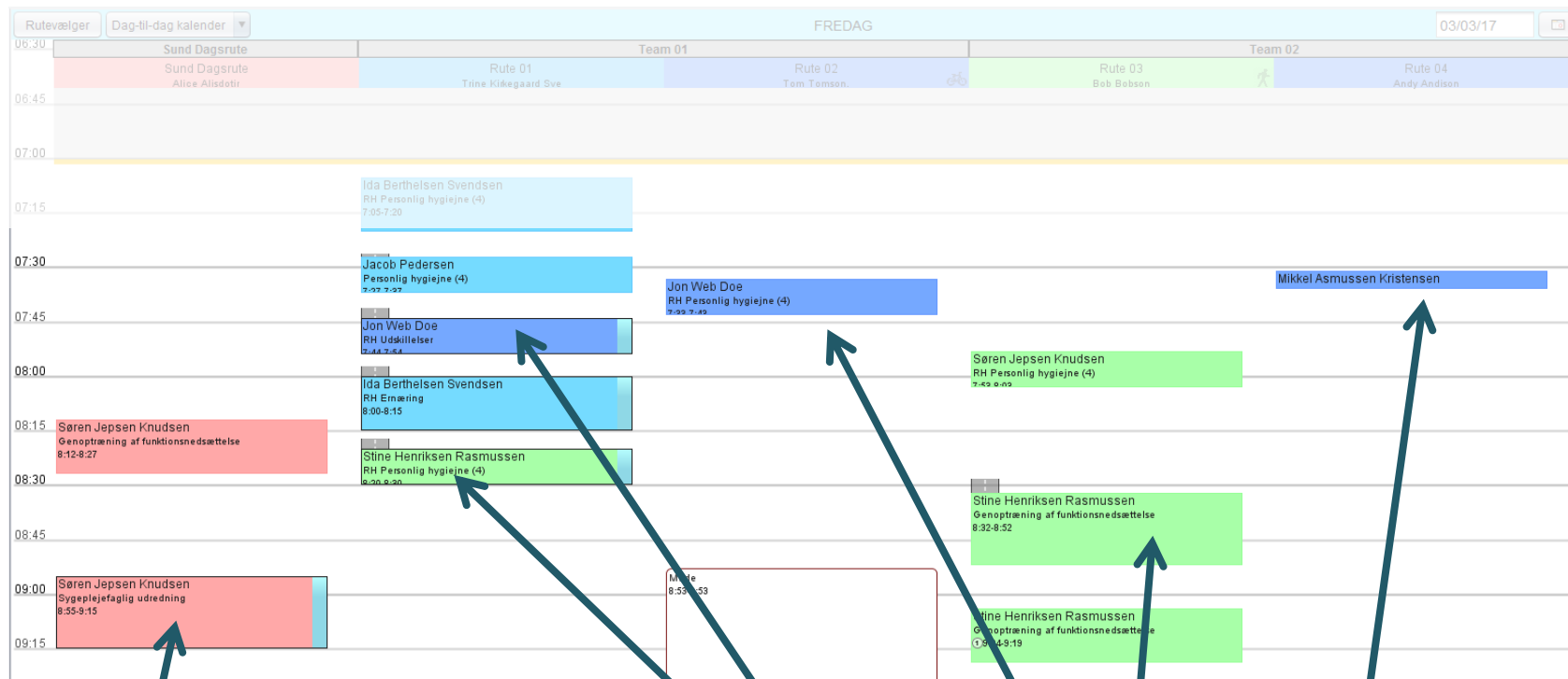

Kalenderbesøg

- Sort kant om og statusbjælke
- Beholder farve fra sin grundplansrute

Rulbesøg

- Ingen kant
- Har rutens farve

Eksempel

- Rute aktiv fra 07:00 – 16:00
- To besøg er allerede overført til dag-til-dag-kalenderen af brugeren (sort kant)
- Resten overføres automatisk en halv time før rutens aktive tidsrum starter – i dette tilfælde kl. 06:30

'Live' opdateringer

- I dag-til-dag kan der følges med i udviklingen (statusbjælke)
 - Grøn (udført, og før 'nu')
 - Rød (ikke udført, men før 'nu')
 - Blå (planlagt, og efter 'nu')

Dag-til-dag-ændringer

- Ændringer for **enkelte, konkrete besøg** skal ske i dag-til-dag-kalenderen

Opstået akutbesøg

I dag = Onsdag 22/03/17

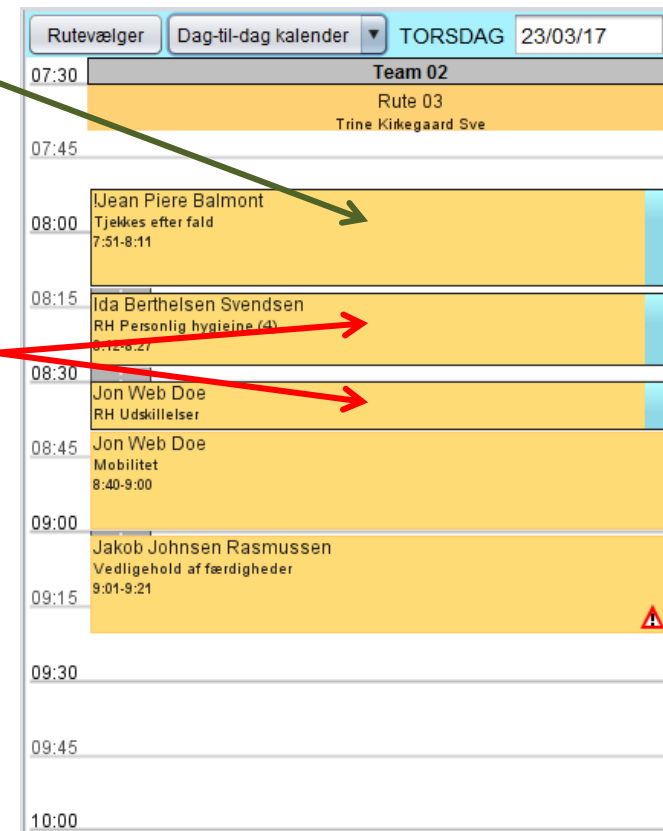
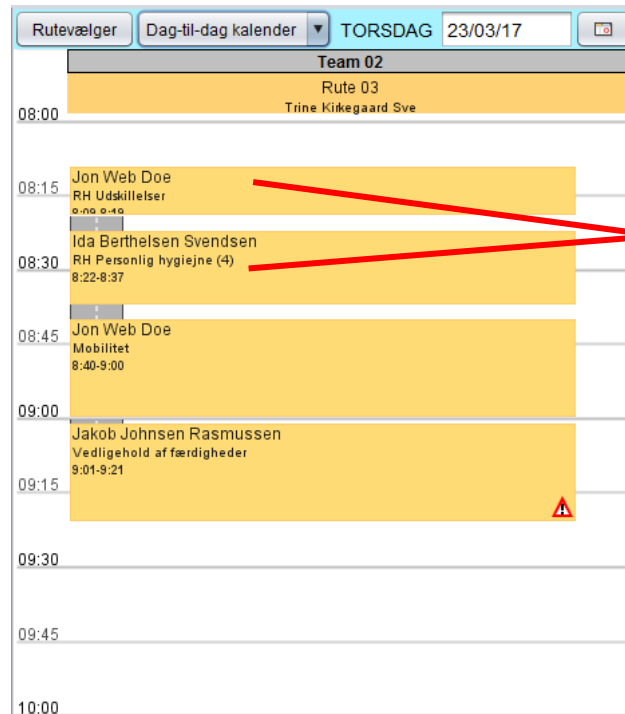
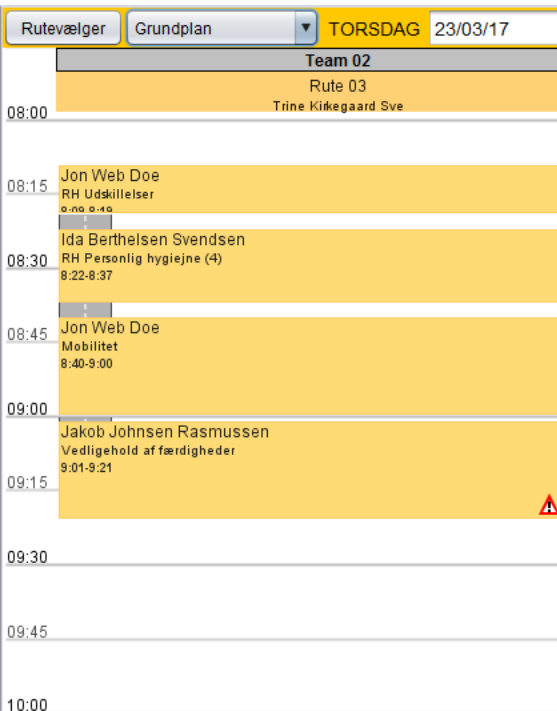

Grundplan og Dag-til-dag-kalender

I dag = Onsdag 22/03/17

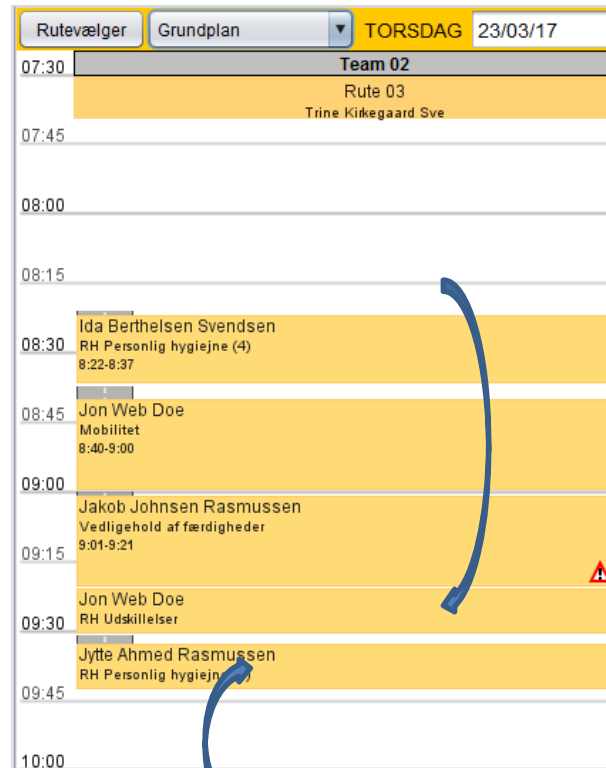
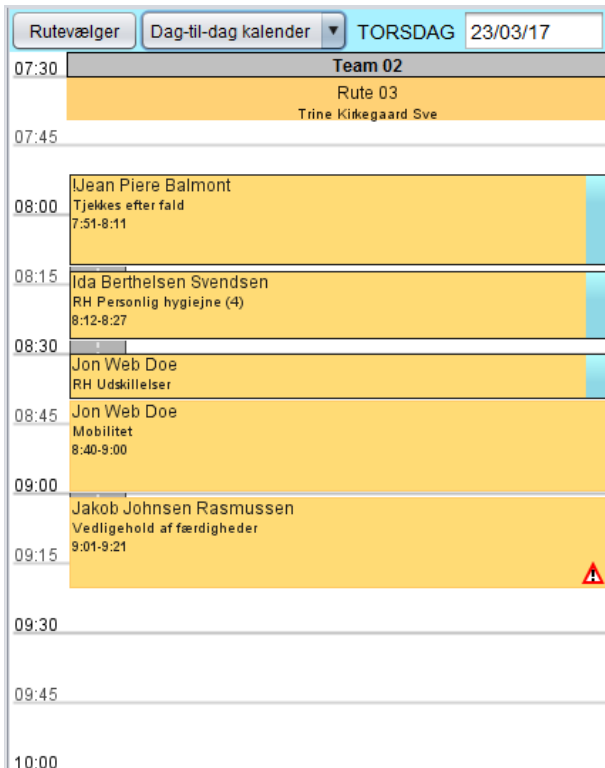

Ny

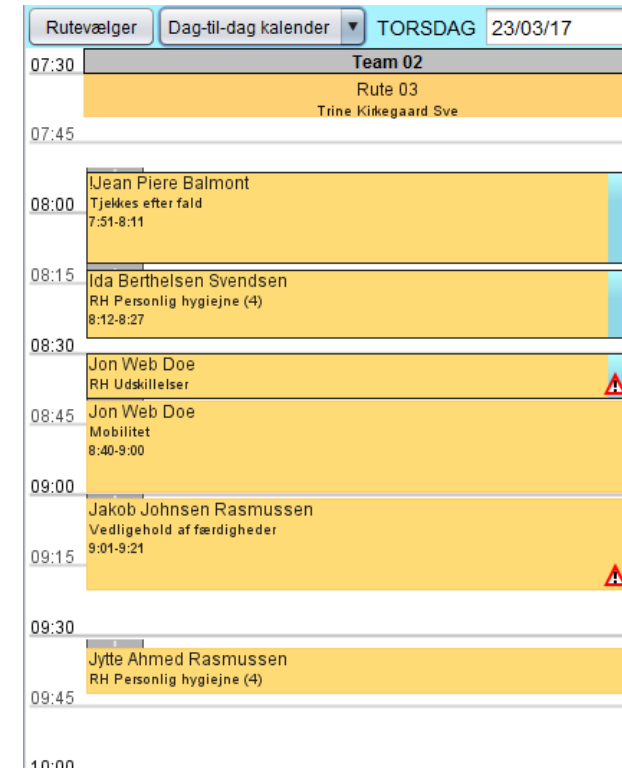

- Ændringer i grundplanen påvirker ikke kalenderbesøg
- Hvis et rulbesøg er overført til DTD-kalenderen, er dét gældende
- Kalenderbesøg "overruler" de tilsvarende rulbesøg

Opsummerende

- Hvad bruges grundplanen til?

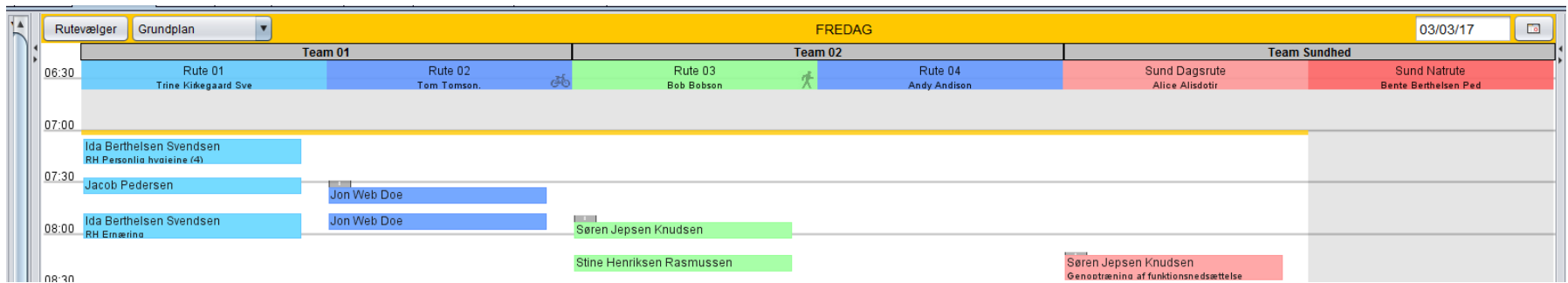

- Hvad bruges dag-til-dag kalenderen til?

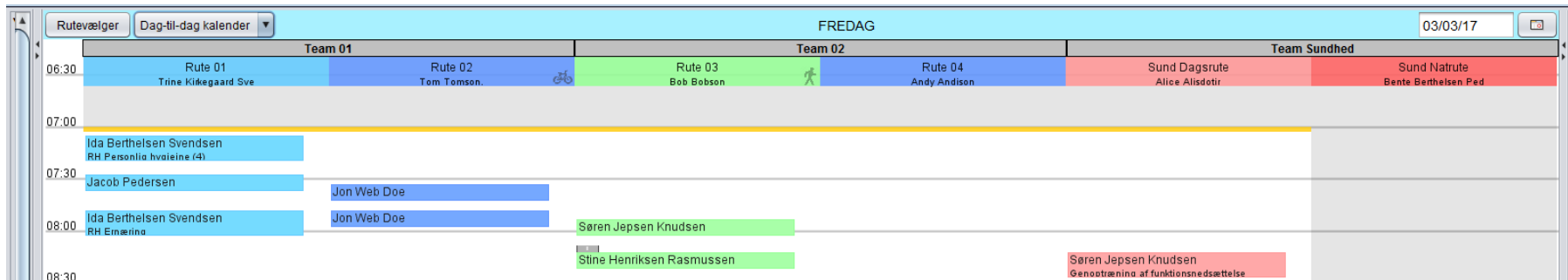

**DISPONERING I
DAG-TIL-DAG KALENDEREN
... og andre funktioner**

Midlertidige ændringer

- Brug værktøjet "Flyt midlertidigt" når du laver ændringer for dagen i dag
 - Så skal du *godkende* ændringer i Dag-til-dag-kalenderen før de gælder (og dermed sendes ud på medarbejderens køreliste)

Opret akutbesøg

- Dobbeltklik i Dag-til-dag-kalender på rute/tidspunkt, hvor besøget skal ligge:

- Borger:** Ida Berthelsen Svendsen (M. P. Bruuns Gade 27, 8000 Aarhus C)
- Rute:** Rute 02
- Dato:** 05/03/17
- Planlagt tid:** 8:26
- enkeltafale:** 25
- Besøgsnote:** Tjek efter fald

The dialog box has 'Fortryd' and 'Opret' buttons at the bottom. A mouse cursor is hovering over a star icon on the calendar grid, indicating the location where the visit is being created.

Borgerkalenderen

- Viser alle borgerens besøg i en given uge (både dem du planlægger og dem andre har planlagt)

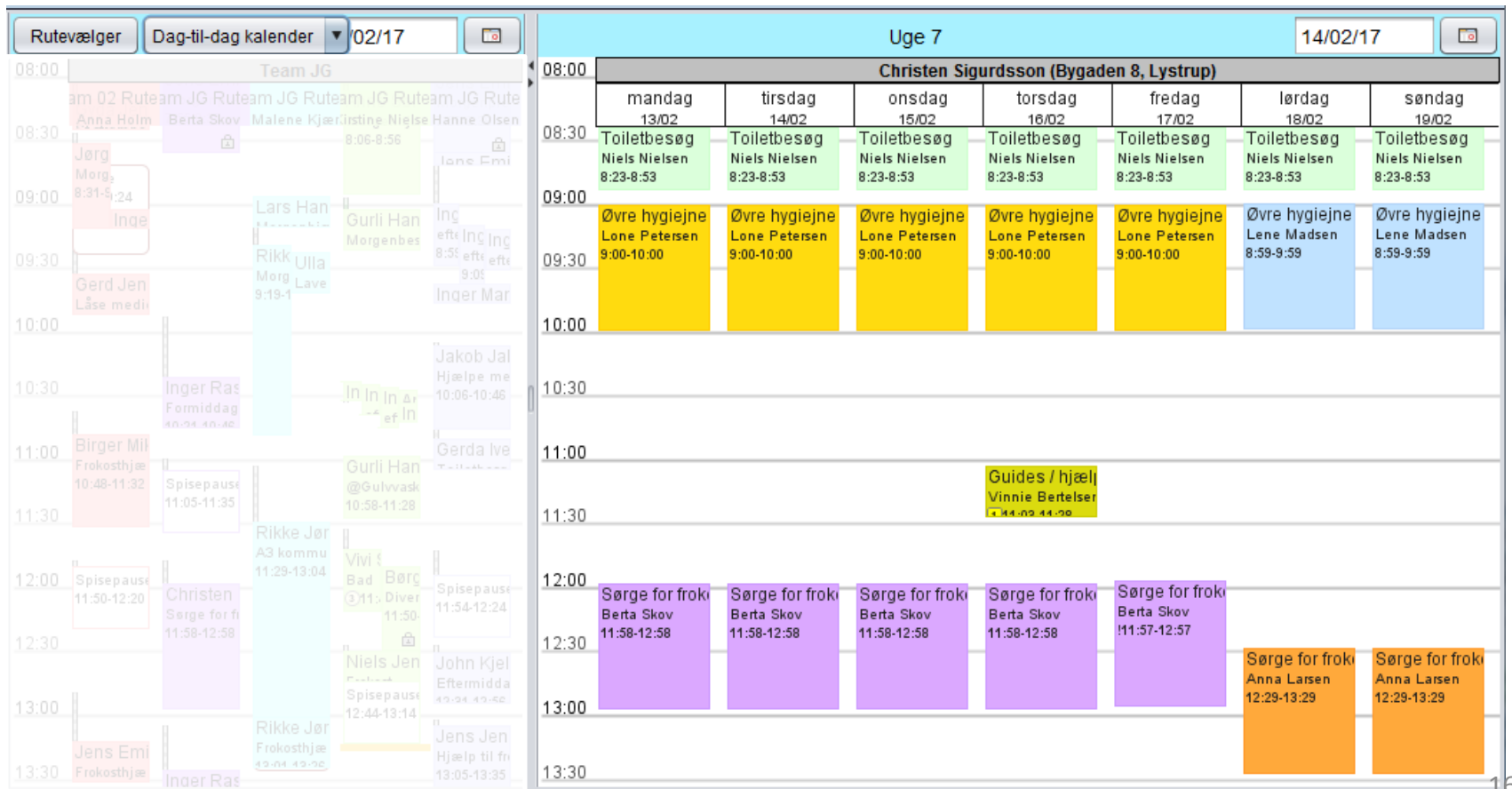

Borgerkalenderen

- Brug den fx til at koordinere imellem forskellige teams og ruter

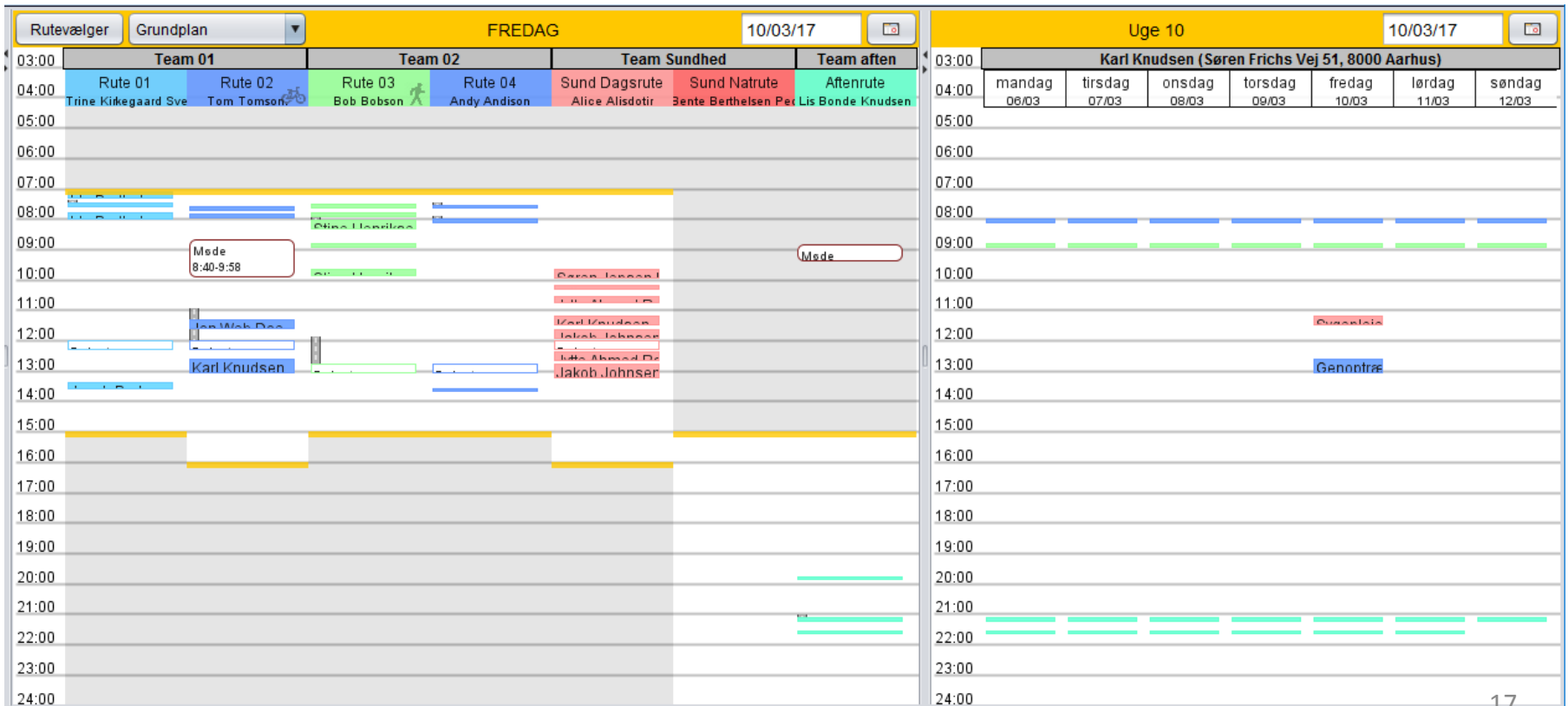

Borgerkalenderen

- Besøg i Borgerkalenderen viser navnet på den udførende medarbejder

Uge 10							10/03/17
Karl Knudsen (Søren Frichs Vej 51, 8000 Aarhus)							
mandag 06/03	tirsdag 07/03	onsdag 08/03	torsdag 09/03	fredag 10/03	lørdag 11/03	søndag 12/03	
07:45							
08:00	Udskillelser Andy Anderson	Udskillelser Andy Anderson	Udskillelser Andy Anderson	Udskillelser Andy Anderson	Udskillelser Andy Anderson	Udskillelser Andy Anderson	
08:15							
08:30							
08:45	RH Personlig hygie Bob Bobson	RH Personlig hygie Bob Bobson	RH Personlig hygie Bob Bobson	RH Personlig hygie Bob Bobson	RH Personlig hygie Bob Bobson	RH Personlig hygie Bob Bobson	
09:00							
09:15				Byggeprejering af Alice Alisdottir 11.03.17			
09:30							

=> Hurtigt svar hvis en borger spørger

Sæt en afløser på en rute

- Højreklik på ruterubrik

Planlæg i morgen

- Kig på i morgen i Dag-til-dag kalenderen på Planlægningsfanen.
- Kig på din rute og lav nogle ændringer for i morgen (ikke i grundplanen).
- Orientér dig også i Borgerkalenderen for de berørte borgere
- Opret et akutbesøg
- Sæt en afløser på en rute